

院内トリアージ実施について

当院では、令和2年11月4日から、診療時間外に受診された患者さん（救急車で救急搬送された方以外）に対し、緊急性の高い方を優先して診療できるよう「院内トリアージ（症状の緊急度判定）」を実施しております。

このたび、令和8年6月1日の診療報酬改定に伴い、以下のとおり「院内トリアージ実施体制加算」を算定させていただきます。

- ・算定開始日：令和8年6月1日
- ・対象となる方：時間外・夜間・休日の時間帯に、救急車を使わずに直接来院された患者さん
- ・費用(加算点数)：50点(窓口負担は保険割合に応じ50円～150円)
- ・算定可能時間(対象となる時間帯)
：平日(17時～)・第2・第4・第5土曜日(12:30～)
第1・第3土曜日・日曜日・祝日（終日）

※救急車などで救急搬送された方は除きます。

地域の救急医療を円滑に行い、適切な医療を提供するための措置となります。何卒ご理解とご協力のほど、よろしくお願い申し上げます。

トリアージとは

診察前に専門知識を有した看護師が症状を伺い、救急度や重症度を判断し、より早期にケアを要する方から優先して診察する方法です。

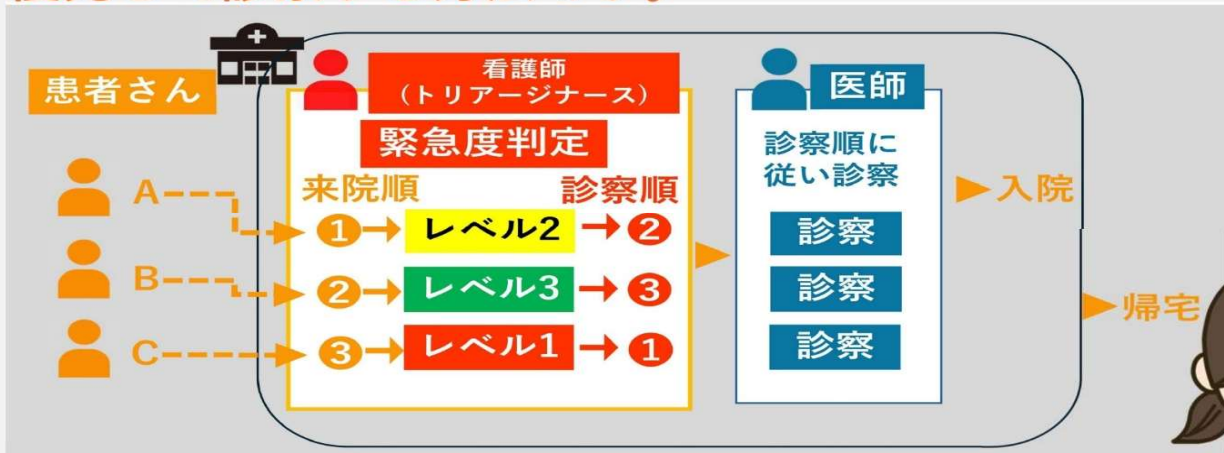

診察は来院順ではございませんので
ご理解・ご協力をお願いします。



福島厚生連
白河厚生総合病院

夜間・休日等の「院内トリアージ実施体制加算」の算定のお知らせ

当院では、令和8年6月1日から
「院内トリアージ実施体制加算」を算定いたします。

【院内トリアージとは】

来院された患者様の状態を看護師等が速やかに確認し、**症状の緊急度・重症度を判定して、治療の優先順位を決める仕組み**です。

- ・ **診察順について**：緊急度の高い患者様を優先して診療を行うため、**受付の順番と診察の順番が前後することがあります**。あらかじめご了承ください。
(例)最後に受付した患者様であっても、緊急度が高いと判定された場合は、最優先で診察となります。
- ・ **待ち時間中の対応**：待ち時間が長くなる場合は、一定時間ごとに再度症状を確認させていただきます。
- ・ **体調変化時の対応**：待ち時間中に症状が変わったり、気分が悪くなったりした場合は、遠慮なくスタッフへお申し出下さい。

【院内トリアージ実施体制加算（50点）について】

・夜間・休日などの時間外に、救急車を使わずに来院したすべての患者を対象に、適切にトリアージを行える体制を評価した加算が算定されます。

・点数：50点　・窓口負担額：保険割合に応じ50円～150円

【算定時間】

平日：17：00以降

第2・第4・第5土曜日：12：30以降

第1・第3土曜日・日曜日・祝日：終日

地域の救急医療を円滑に行い、適切な医療を提供するための措置となります。

皆様のご理解とご協力を何卒よろしくお願い申し上げます。

白河厚生総合病院

3. トリアージ緊急度分類

トリアージ区分	JTAS 緊急レベル	症状
重症	レベル 1	<input type="checkbox"/> 心肺停止 <input type="checkbox"/> 気道閉塞(窒息) <input type="checkbox"/> ショック <input type="checkbox"/> 痙攣重責 <input type="checkbox"/> 高度の意識障害(GCS8 点以下・JCS3 桁以上) <input type="checkbox"/> 多発外傷 <input type="checkbox"/> 息切れ(重篤な呼吸障害/SpO2:90%以下)
重症	レベル 2	<input type="checkbox"/> 共通(持続する、冷汗を伴う) <input type="checkbox"/> 高血圧(収縮期血圧 220 mm Hg 以上、または拡張期血圧 130 mm Hg 以上であり、症状を伴うもの) <input type="checkbox"/> 低体温(深部体温 32℃以下) <input type="checkbox"/> 頭痛(突然発症・激しい・今まで最悪な痛み) <input type="checkbox"/> 麻痺などの脳卒中の疑い(3 時間以内) <input type="checkbox"/> 吐血・下血 <input type="checkbox"/> 目の熱傷 <input type="checkbox"/> 3 か月以下の小児の発熱 <input type="checkbox"/> 息切れ(中等症の呼吸障害・SpO2:92%以下) <input type="checkbox"/> 腹痛(重篤な疼痛:スケール 8~10/10) <input type="checkbox"/> 意識障害(GCS10~13) <input type="checkbox"/> 発熱(腋窩体温 38.5℃・敗血症) <input type="checkbox"/> 奇妙な行動(逃走の恐れまたは、安全が確保されない状態) <input type="checkbox"/> 抑うつ状態/自殺行為 <input type="checkbox"/> 症状のある高血糖・低血糖
中等症	レベル 3	<input type="checkbox"/> 痙攣(痙攣はとまり、正常レベルに覚醒している状態) <input type="checkbox"/> 高血圧(収縮期血圧 220 mm Hg 以上、または拡張期血圧 130 mm Hg 以上であるが、症状を伴わないもの) <input type="checkbox"/> 下痢(血性下痢が続く状態) <input type="checkbox"/> 抑うつ状態/自殺行為(希死念慮はあるが具体的計画のないもの) <input type="checkbox"/> 息切れ(軽度の呼吸障害・SpO2:93~94%) <input type="checkbox"/> 腹痛(中等度の痛み 4~7/10) <input type="checkbox"/> 頭痛(中等度の痛み 4~7/10) <input type="checkbox"/> 頭部外傷(意識消失あり) <input type="checkbox"/> 上肢の外傷(明らかな変形あり) <input type="checkbox"/> 四肢の脱力・脳血管障害の症状(3 時間以上または症状軽快)
中等症	レベル 4	<input type="checkbox"/> 上肢の外傷(ギプスがきつい状態だが神経・血管障害を伴わない) <input type="checkbox"/> 尿路感染症の症状(軽度の排尿障害) <input type="checkbox"/> 便秘(軽度の腹痛<4/10) <input type="checkbox"/> 不穏状態(慢性的、普段の状態と変化なし) <input type="checkbox"/> 不性器出血(少量の出血) <input type="checkbox"/> 裂傷・刺傷(縫合を要するもの) <input type="checkbox"/> 熱傷(表在性・全層性で体表面積の 5%未満・表在性で体表面積の 10%未満)
軽症	レベル 5	<input type="checkbox"/> アレルギー反応(花粉症による鼻閉) <input type="checkbox"/> 軽度の咬傷(軽度の疼痛<4) <input type="checkbox"/> 包帯交換(バイタルサイン正常・軽度の疼痛<4) <input type="checkbox"/> 処方希望 <input type="checkbox"/> 裂傷・刺傷(縫合の必要がないもの) <input type="checkbox"/> 局所の腫脹・発赤

4. トリアージの流れ

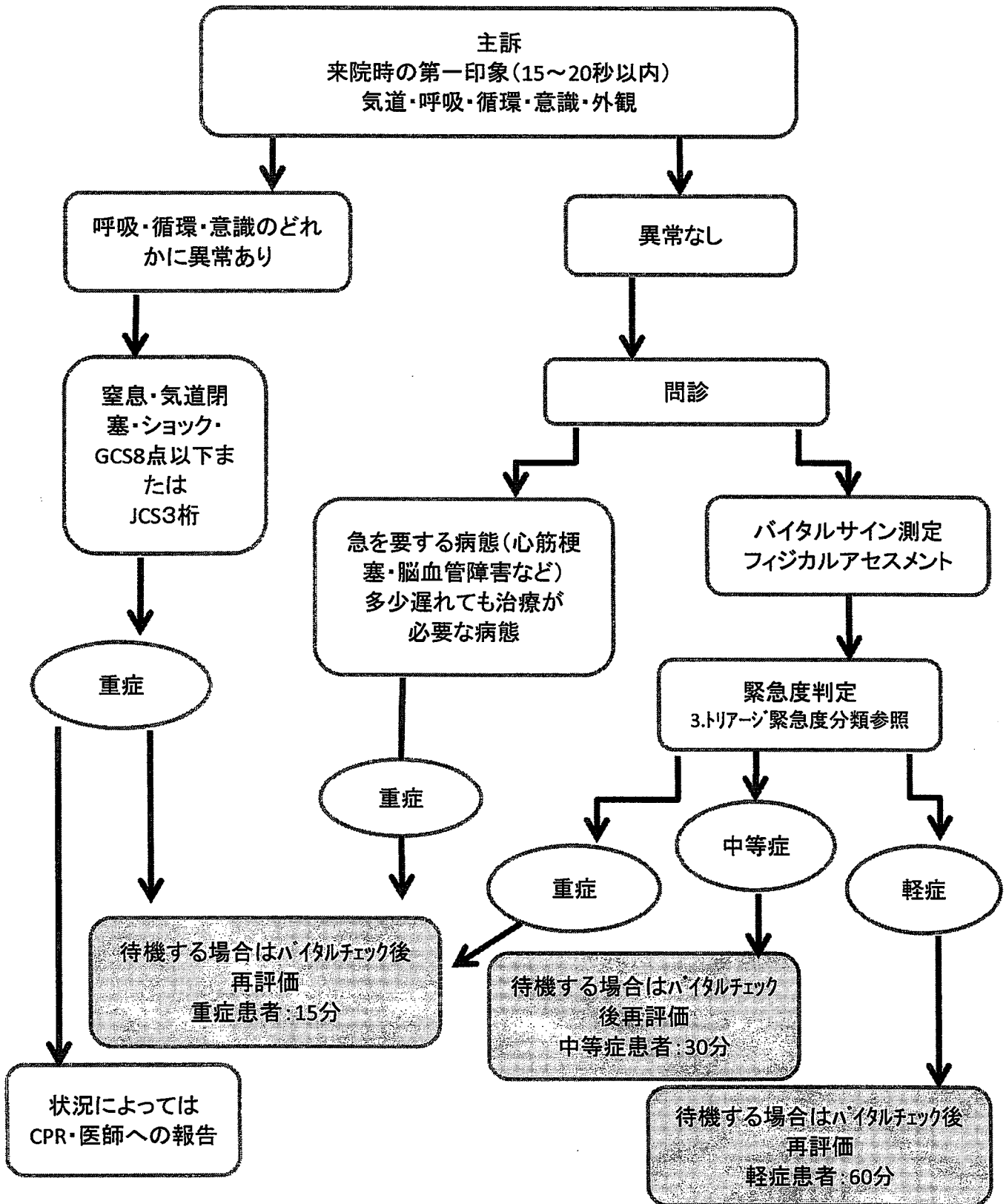

・来院時の第一印象で緊急度が高ければ、受付を待たずに処置を実施する

・患者情報は常に医師・スタッフ間で共有する